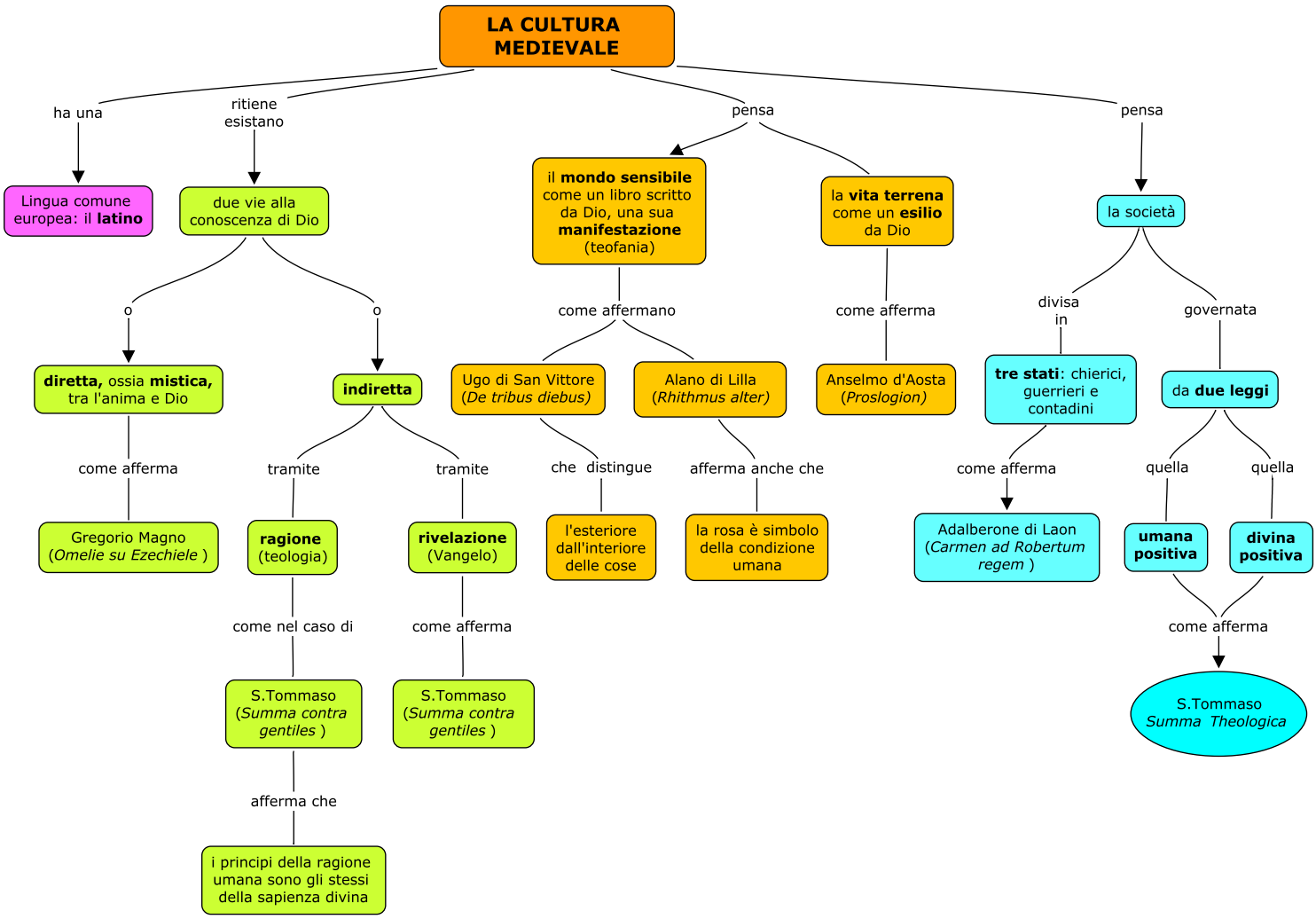
LA CULTURA MEDIEVALE
ha una
Lingua comune europea: il **latino**
ritiene esistano
due vie alla conoscenza di Dio
o
diretta, ossia **mistica,** tra l'anima e Dio
come afferma
Gregorio Magno (*Omelie su Ezechiele*)
o
indiretta
tramite
ragione (teologia)
come nel caso di
S.Tommaso (*Summa contra gentiles*)
afferma che
i principi della ragione umana sono gli stessi della sapienza divina
tramite
rivelazione (Vangelo)
come afferma
S.Tommaso (*Summa contra gentiles*)
pensa
il **mondo sensibile** come un libro scritto da Dio, una sua **manifestazione** (teofania)
come affermano
Ugo di San Vittore (*De tribus diebus)*
che distingue
l'esteriore dall'interiore delle cose
Alano di Lilla (*Rhithmus alter)*
afferma anche che
la rosa è simbolo della condizione umana
la **vita terrena** come un **esilio** da Dio
come afferma
Anselmo d'Aosta (*Proslogion)*
pensa
la società
divisa in
tre stati: chierici, guerrieri e contadini
come afferma
Adalberone di Laon (*Carmen ad Robertum regem*)
governata
da **due leggi**
quella
umana positiva
quella
divina positiva
come afferma
S.Tommaso *Summa Theologica*